Nr. pom.	Nazwa pom.	Powierzchnia [m2]
1.	Hol	14,24
2.	Szatnia	6,41
3.	Sala świetlicowa dla 40 osób	77,00
4.	Sala świetlicowa dla 10 osób	22,18
5.	WC damskie i dla niepełnosprawnych	4,14
6.	WC męskie	5,01
7.	Przedsionek	3,15
8.	Zmywalnia	3,51
9.	Kuchnia	11,23
10.	Pom. socjalne pracowników	3,04
11.	WC pracowników	2,67
12.	Magazyn	5,52
13.	Pom. na pojemniki na śmieci	3,50
	Razem:	**161,60**

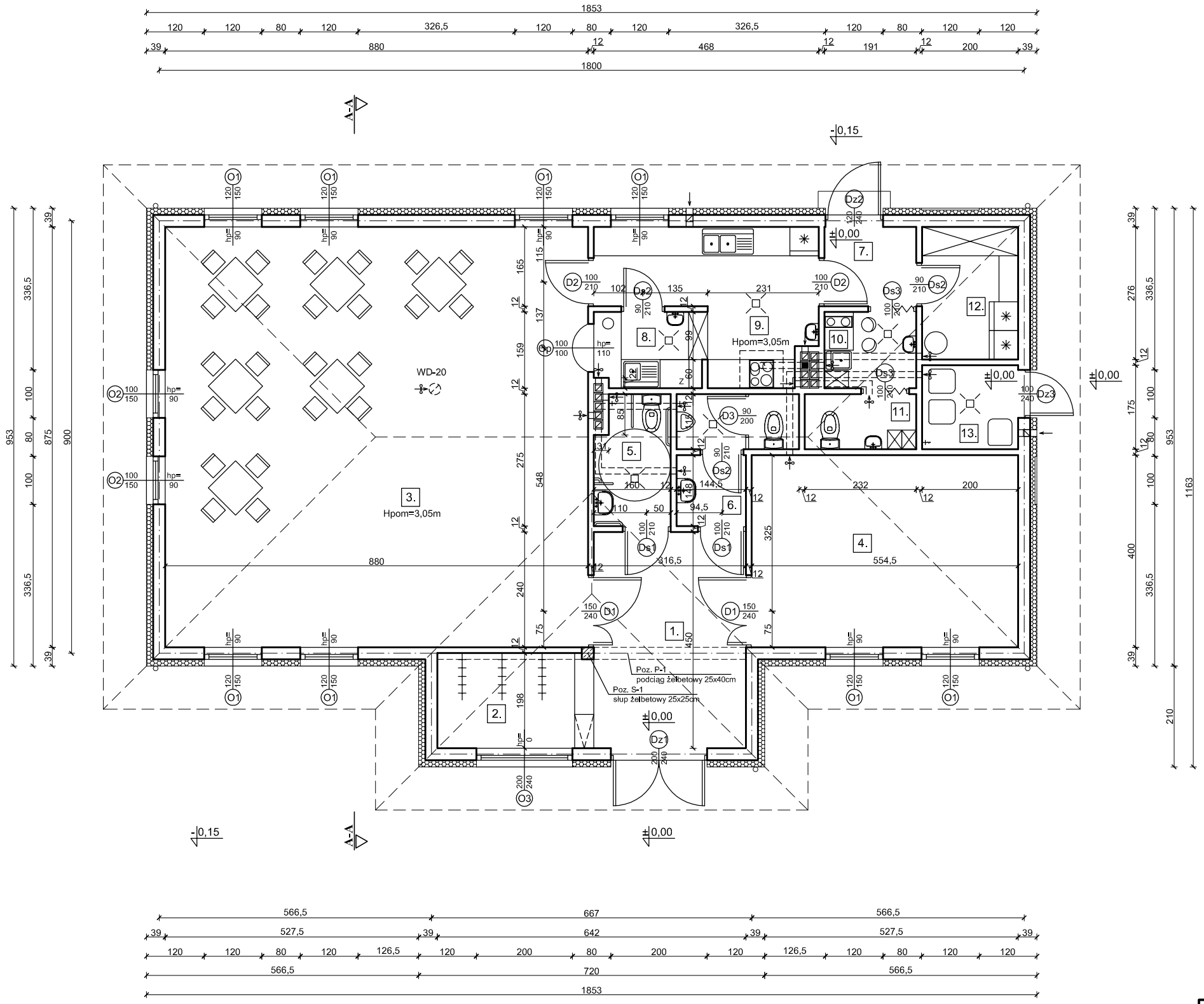

WENTYLACJA GRAWITACYJNA

WENTYLACJA GRAWITACYJNA WSPOMAGANA MECHANICZNIE

UWAGA:
WYMIARY OKIEN I DRZWI PODANE SĄ W ŚWIETLE MURU

BM
malecbarbara@poczta.onet.pl
tel. kom. 602 22 90 70

FIRMA BUDOWLANA I HANDLOWA
mgr inż. Barbara MALEC
91 - 020 ŁÓDŹ ul. Inowrocławska 5 m. 61

TEMAT: **PROJEKT BUDOWLANY**
BUDYNEK ŚWIETLICY WIEJSKIEJ W BRZUSTOWIE

LOKALIZACJA: BRZUSTÓW, gm. Będków, działki nr ew. gr. 302/1 i 302/3

PROJEKTANT: mgr inż. arch. Małgorzata SUCHORSKA upr. nr 41/R-156/ŁOIA/08

SPRAWDZAJĄCY: mgr. inż. arch. Anna ROGUT upr. nr 4/R-477/ŁOIA/06

TYTUŁ RYS.: **RZUT PARTERU**

DATA: **MAJ 2010 R.** SKALA: **1:100** NR. RYS.: **A-01**